บริษัท แฮปปี้ ฮอลิเดย์ เทรเวิล แอนด์ ครูสซ์ จำกัด

849,851 ถนนสุขุมวิท แขวงคลองตันเหนือ เขตวัฒนา กรุงเทพฯ 10110 โทร. 081-628-5404

Facebook : Happy holiday travel and cruise co.,ltd Line : hhtac

E-mail : happyholiday2545@gmail.com Website : www.happyholiday.co.th

License no. 11/09585

NTCNURC-CZ002

中国南方航空
CHINA SOUTHERN

Blooming Xinjiang
Narati Grassland

ซินเจียงเหนือและตะวันตกฤดูดอกไม้
ทุ่งหญ้าลอยฟ้านาลาถี อุทยานคานาสือ

คานาสือ อูหลู่มู่ฉี ปู้เอ่อจิน ธารน้ำห้าสี เมืองปีศาจ
ทะเลสาลโซลี่มู่ สวนลาเวนเดอร์เจ้าหญิงเจียโหยว

9 วัน 8 คืน



พิเศษ นอนรีสอร์ทสุดน่ารัก
ในหมู่บ้านเหอมู่ และที่พักกลางขุนเขานาลาถี

เปิดประสบการณ์ซินเจียงเหนือธรรมชาติสวยที่สุด
ผ่านทางด่วนทะเลทราย S21 สู่หาดน้ำห้าสีเมืองปู้เอ่อจิน
หมู่บ้านในฝันกลางขุนเขาเหอมู่พร้อมรถเที่ยวในหมู่บ้าน
ตะลุยอุทยานคานาสือ ล่องเรือทะเลสาบสีมรกต
ชมทะเลสาบไซหลีมู่ สะพานกัวจือโกว
ทุ่งลาเวนเดอร์ใหญ่ที่สุดในจีน
ทุ่งหญ้านาลาถี ทุ่งหญ้าเขียวขจีสุดสายตา
พร้อมนั่งกระเช้าชมวิวมุมสูงในเดือนที่เขียวขจีที่สุด

พัก 4-5 ดาว ไม่ลงร้านรัฐบาล

ราคาเริ่มต้น

85,900.-

เดินทาง มิถุนายน-กรกฎาคม 70

วันแรกของการเดินทาง	สุวรรณภูมิ - กวางโจว – อูหลู่มู่ฉี	(บนเครื่องบิน/บนเครื่องบิน/-)

08.00 น. พร้อมกันที่ ท่าอากาศยานสุวรรณภูมิ ณ อาคารผู้โดยสารขาออก (ระหว่างประเทศ) ชั้น 4 ประตู 9 บริเวณ ISLAND-U สายการบิน CHINA SOUTHERN AIRLINE (CZ) โดยมีเจ้าหน้าที่จากทางบริษัทฯ คอยต้อนรับ และอำนวยความสะดวกแด่ท่านก่อนออกเดินทาง

กรณีผู้เดินทาง ต้องการขอวีลแชร์ที่สนามบิน กรุณาแจ้งกับทางบริษัททัวร์ฯทันที หลังจากที่ท่านชำระเงินมัดจำค่าทัวร์เรียบร้อยแล้ว

หมายเหตุ: หากผู้เดินทางต้องการนำวีลแชร์ส่วนตัวไปเอง จะต้องเป็นวีลแชร์ที่ไม่มีแบตเตอรี่

11.20 น. เหินฟ้าสู่ กวางเจา โดยสายการบิน CHINA SOUTHERN AIRLINE เที่ยวบินที่ CZ358

ใช้เวลาเดินทาง 2 ชั่วโมง 50 นาที

15.10 น. เดินทางถึง สนามบินไป่หวิน เมืองกวางเจา เมืองหลวงของมณฑลกวางตุ้ง ซึ่งเป็นเมืองใหญ่ที่เติบโตอย่างรวดเร็วจากธุรกิจการค้า นอกจากนี้ยังมีอาหารและภาษาที่เป็นเอกลักษณ์ของมณฑลนี้

รอต่อเครื่อง 2 ชั่วโมง

17.10 น. เหินฟ้าสู่ เมืองอูหลู่มู่ฉี โดยสายการบิน CHINA SOUTHERN AIRLINE เที่ยวบินที่ CZ6896

ใช้เวลาเดินทาง 5 ชั่วโมง 20 นาที

22.30 น. เดินทางถึง เมืองอูหลู่มู่ฉี เมืองเอกของมณฑลซินเจียง พลเมืองของซินเจียงกว่า 70%นับถือศาสนาอิสลาม อีกทั้งภาษาสำคัญคือ เว่ยอู๋เอ่อร์ รองลงมาคือภาษาจีนกลาง หลังจากผ่านพิธีการตรวจคนเข้าเมืองและรับสัมภาระเรียบร้อยแล้ว จากนั้นนำท่านเข้าสู่โรงแรมที่พัก

ที่พัก HANTANG HOTEL ระดับ 4 ดาว

วันที่สองของการเดินทาง	เมืองอูหลู่มู่ฉี – ผ่านทางด่วนข้ามทะเลทราย S21 – ทะเลสาบอูหลุนกู่ - เมืองปู้เอ่อจิน	(เช้า/กลางวัน/เย็น)

เช้า รับประทานอาหารเช้า ณ โรงแรมที่พัก

จากนั้น นำท่านเดินทางสู่ **เมืองปู้เอ่อจิน** (ใช้เวลาเดินทางประมาณ 5 ชั่วโมง) เมืองที่ตั้งอยู่เชิงเขาอัลทาย(อัลไต) มีพื้นที่ 10,400 ตารางกิโลเมตร มีประชากร 62,400 คน ลักษณะภูมิประเทศจะเป็นที่ราบสูงภูเขาสูงทางตอนเหนือ และลาดต่ำลงมาทางตอนใต้ จึงมีทิวเขา เชิงเขา ที่ราบ และทะเลทรายผสมผสานอยู่ในเมืองเดียวกัน แม่น้ำเบอร์ชินเป็นแม่น้ำสายหลัก และมีแม่น้ำเออร์ทิคไหลผ่านใจกลางเมือง ท่านจะได้ชมทิวทัศน์ธรรมชาติ ทุ่งหญ้าตามเนินเขา ระหว่างทางท่านจะได้ **ผ่านทางด่วนข้ามทะเลทราย S21** ทางด่วนสายแรกของซินเจียงที่ข้ามทะเลทราย ผืนทรายตัดกับฟ้าสีครามราวภาพวาด บางช่วงสามารถมองเห็นเนินทรายที่ทอดยาวสุดลูกหูลูกตา เป็นจุดถ่ายภาพยอดนิยมสาหรับนักเดินทางสาย Road Trip





แวะชม**เขตอนุรักษ์ธรรมชาติภูเขาคาราไมลี่ (Karamaili Nature Reserve)** ตั้งอยู่ทางตอนเหนือของซินเจียง ครอบคลุมพื้นที่ภูเขาและทุ่งหญ้ากว้างใหญ่ เป็นแหล่งที่อยู่อาศัยของสัตว์ป่าหายาก เช่น กวางคาราไมลี่ (Mongolian Gazelle)และหมาป่า รวมถึงพืชพันธุ์เฉพาะถิ่น ระบบนิเวศที่หลากหลายของที่นี่ทำ ให้เป็นจุดหมายสำคัญสำหรับการอนุรักษ์และศึกษาธรรมชาติ





จากนั้น เที่ยวชม **ธารห้าสีหรือวู่ไฉ่ทัน** (Wucaitan"五彩滩") ซึ่งเป็นภูเขาที่เกิดจากการสึกกร่อน ที่เกิดจากลม น้ำ มีสีต่างๆ ยามต้องแสงจะเห็นเป็นสีต่างๆ สวยงาม อยู่ริมฝั่งแม่น้ำหวู่ไฉ่ในเมือง Yegezitobie ห่างจากปู้เอ่อจิน ไปทางตะวันออกเฉียงเหนือ 24 กม. มีพื้นที่ 3 ตร.กม. ทางใต้มีโอเอซิส ทะเลทรายและท้องฟ้าสีฟ้า ฝั่งเหนือจะเป็นหินโคลนหลากสี หินทรายและกรวด พร้อมด้วยหินรูปร่างประหลาด มีสีแดง เหลือง เขียว ม่วง ขาว ดำ เป็นต้น ในปี 2008 หาดหวู่ไฉ่ ได้รับการจัดให้เป็นสถานที่ท่องเที่ยวระดับ 4A และในปี 2018 ได้รับเลือกให้เป็น 1 ใน 100 สถานที่ท่องเที่ยวอันมหัศจรรย์แห่งจีนตะวันตกเฉียงเหนือ



เย็น เดินทางถึง **เมืองปู้เอ่อจิน** รับประทานอาหารเย็น และเดินทางเข้าโรงแรมที่พัก พักผ่อนตามอัธยาศัย

ที่พัก SHANG SHI HOTEL ระดับ 4 ดาว





วันที่สามของการเดินทาง เมืองปู้เอ่อจิน – ภูเขาไป๋ซา - หมู่บ้านเหอมู่ชุน – หมู่บ้านเหอมู่ชุน (เช้า/กลางวัน/เย็น)

เช้า รับประทานอาหารเช้า ณ โรงแรมที่พัก

จากนั้น นำท่านเดินทางสู่ **หมู่บ้านเหอมู่ชุน** (ใช้เวลาเดินทางประมาณ 5 ชั่วโมง) ระหว่างทางท่านจะได้**ผ่านชม ภูเขาไป๋ซา** ประกอบด้วยเนินเขามากกว่า 10 ลูก ทั้งใหญ่และเล็ก มีความสูงมากกว่า 100 เมตรและคดเคี้ยวยาวกว่า 10 กิโลเมตร เทือกเขาทรายขาวบางลูกมีลักษณะคล้ายปิรามิดของอียิปต์




เที่ยง รับประทานอาหารกลางวัน ณ ร้านอาหารท้องถิ่นสไตล์ซินเจียง

จากนั้น ผ่าน**ทุ่งหญ้าอาเหอก้งไก้ที่** เป็นหนึ่งในทุ่งหญ้ากว้างใหญ่และงดงามที่สุดในซินเจียง ตั้งอยู่ท่ามกลางภูเขาสูงและป่าสนเขียวขจี พื้นที่นี้มีความหลากหลายทางธรรมชาติ ทั้งทุ่งหญ้าเขียวขจีที่ทอดยาวสุดสายตา แม่น้ำ ใสสะอาดที่ไหลผ่าน และทิวทัศน์ของยอดเขาที่ปกคลุมด้วยหิมะ



ถึง **หมู่บ้านเหอมู่ชุ่น** คือหนึ่งในภาพจำของซินเจียงเหนือเป็นสถานที่ที่ได้รับการยกย่องจากช่างภาพทั่วโลกว่าเป็น "หมู่บ้านที่สวยที่สุดในประเทศจีน"

พาท่าน**นั่งรถอุทยานเที่ยวชมหมู่บ้าน**และวิวภูเขาเขียวขจีสวยงาม





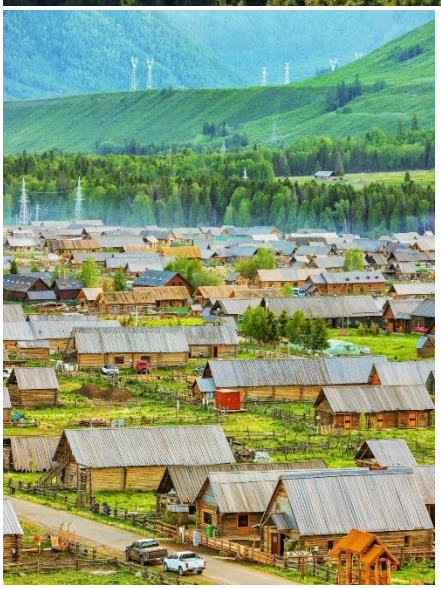

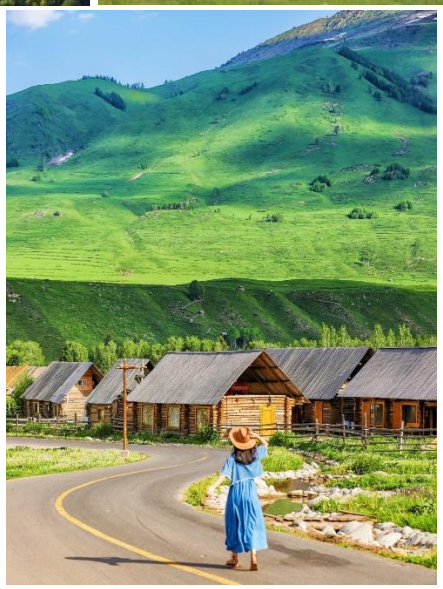

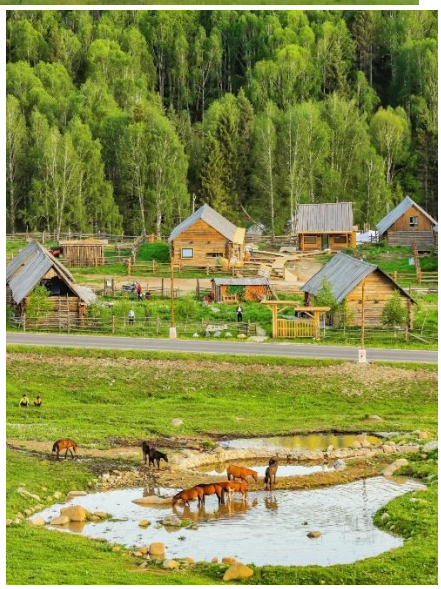

เย็น รับประทานอาหารเย็น และพักผ่อนตามอัธยาศัย

ที่พัก พักในหมู่บ้านเหอมู่แบบบ้านไม้รีสอร์ต








วันที่สี่ของการเดินทาง คานาสือ – ทะเลสาบมังกรหลับ – ทะเลสาบวงพระจันทร์ – ทะเลสาบเทวดา – จุดชมวิวคานาสือ - ศาลาชมปลา – ล่องเรือทะเลสาบคานาสือ (เช้า/กลางวัน/เย็น)

เช้า รับประทานอาหารเช้า ณ โรงแรมที่พัก

จากนั้น นำท่านเดินทางสู่ **อุทยานคานาสือ** (ใช้เวลาเดินทางประมาณ 2 ชั่วโมง) ดินแดนที่ได้รับการยกย่องว่าเป็นแผ่นดินบริสุทธิ์แหล่งสุดท้ายของมวลมนุษย์ปราศจากมลภาวะ และสวยงามที่สุดที่หลงเหลืออยู่ในโลก ท่านจะได้สัมผัสกับความบริสุทธิ์ของธรรมชาติรอบกายที่โอบล้อมด้วยภูเขาเขียวขจีทั้งซ้ายขวา เต็มไปด้วยต้นยางที่ขึ้นอยู่อย่างหนาแน่นยามเมื่อต้องแสงแดดต้นไม้จะเป็นสีเหลืองทอง ส่วนของพื้นราบมีการเลี้ยงลูกม้า ลูกแกะของชาวบ้านแถบริมทะเลสาบ




เที่ยง รับประทานอาหารกลางวัน ณ ร้านอาหารท้องถิ่น

จากนั้น นำท่านชม **ทะเลสาบมังกรหลับ** ซึ่งทะเลสาบแห่งนี้ จะมีเกาะอยู่ตรงกลางของทะเลสาบดูคล้ายกับสันหลังมังกรที่หลับเพื่อรอวันตื่นทำให้ชาวบ้านขนานนามว่า “ทะเลสาบมังกรหลับ”




นำท่านชม **ทะเลสาบวงพระจันทร์** ที่มีตำนานเล่าขานว่าเป็นทะเลสาบที่มีรอยเท้าของเจงกิสข่านเป็นรอยเท้าก่อนที่เขาจะเดินทางขึ้นสู่สวรรค์ ซึ่งทะเลสาบแห่งนี้มีหลากสีสัน และสีของน้ำจะเปลี่ยนแปลงตามอุณหภูมิกับลักษณะของท้องฟ้าในยามนั้น ถ้าท้องฟ้าครึ้มสีของทะเลสาบแห่งนี้จะมีสีฟ้าคราม และในยามที่ท้องฟ้าแจ่มใสน้ำจะมีสีฟ้าใส แต่ความน่าอัศจรรย์ของทะเลสาบนี้จะอยู่ที่เมื่อทะเลสาบแห่งนี้แบ่งเป็น 2 สีในเวลาเดียวกัน

ล่องเรือทะเลสาบคานาสือ เป็นทะเลสาบที่ล้อมรอบด้วยภูเขา เต็มไปด้วยใบไม้เปลี่ยนสีตามฤดูกาล ได้รับการขนานนามว่าเป็น ทะเลสาบแห่งเทพนิยาย จากนั้นนั่งรถบัสและเดินขึ้นเขาไป**ชม จุดชมวิวศาลาชมปลา** (ขึ้นบันได1,000 ขั้น) เป็นจุดชมวิวที่สูงที่สุดในอุทยาน ที่ระดับความสูงจากน้ำทะเล 2,030 เมตร ตื่นตาตื่นใจกับป่าเปลี่ยนสีในมุมสูงและทะเลสาบคานาสือสีฟ้าเขียว หากฟ้าเปิดสามารถมองเห็นยอดเขาหิมะโหย่วอี้เฟิงที่กั้นพรมแดนจีน-รัสเซีย

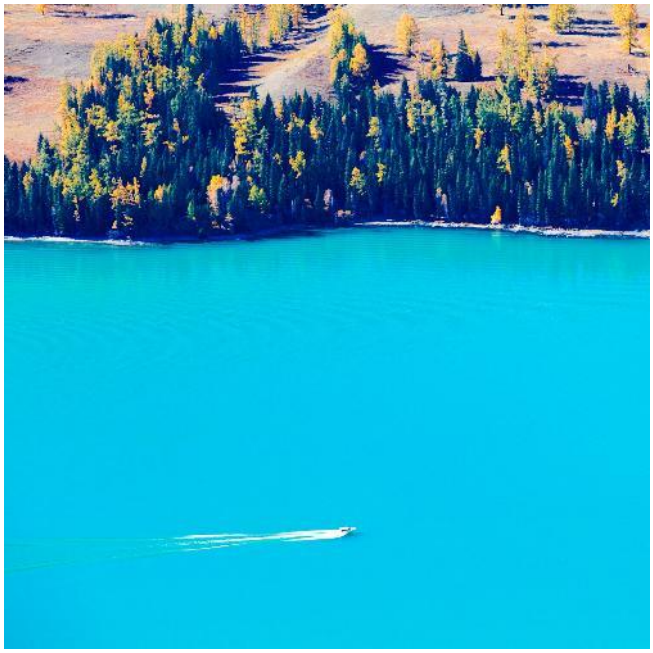






เย็น รับประทานอาหารเย็น ณ ภัตตาคาร และเดินทางเข้าโรงแรมที่พัก พักผ่อนตามอัธยาศัย

ที่พัก HONGFU HOTEL ระดับ 4 ดาว

วันที่ห้าของการเดินทาง ปู้เอ่อจิน-เมืองปีศาจ(รวมรถไฟเล็ก) – เมืองคุ่ยถุน (เช้า/กลางวัน/เย็น)

เช้า รับประทานอาหารเช้า ณ โรงแรมที่พัก

จากนั้น นำท่านเดินทาง**สู่ เมืองปีศาจ** (รวมรถไฟเล็ก) เป็นดินที่เกิดจากการกัดเซาะของกระแสลม ทำให้เกิดเป็นรูปร่างต่างๆ เปรียบเสมือนดินแดนพิศวงในนิยาย ยามกลางวันเมื่อลมผัดผ่านเม็ดทรายปลิวกระจาย บังเกิดเสียงแว่วราวเสียงคำรามของเสือสิงห์ ยามพลบค่ำรอบด้านมืดมิดบรรยากาศน่าสะพรึงกลัว

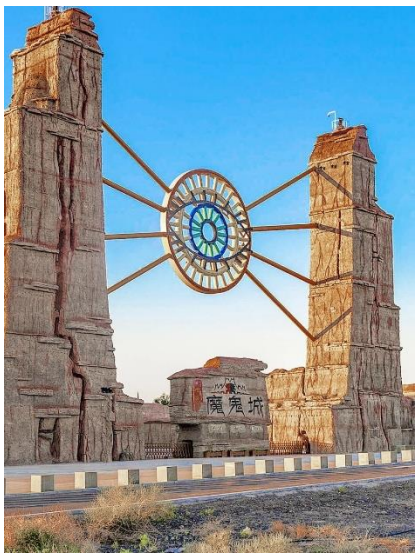

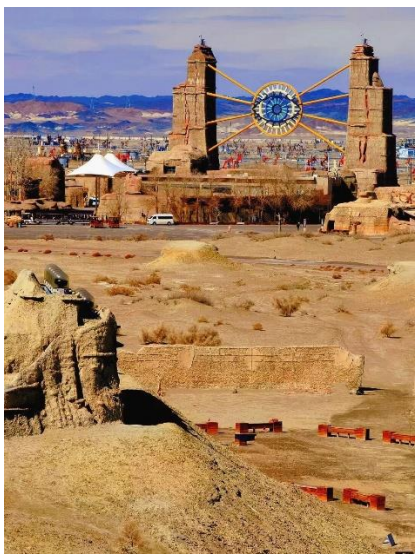


หนึ่งในกิจกรรมไฮไลต์ที่ไม่ควรพลาดเมื่อมาถึง “นครปีศาจ” คือการ **นั่งรถไฟเล็ก** ลัดเลาะเข้าสู่ใจกลางของภูมิประเทศที่แปลกตาและเต็มไปด้วยพลังแห่งธรรมชาติที่สั่งสมมานับล้านปี รถไฟเล็กจะพาท่านไหลลื่นไปตามเส้นทางกลางทะเลทรายราบลุ่ม ซึ่งสองข้างทางเต็มไปด้วยก้อนหินขนาดใหญ่ที่ถูกธรรมชาติสลักเสลาจนกลายเป็นรูปทรงสุดพิสดาร ไม่ว่าจะเป็นหอคอยสูงตระหง่าน เสาหินรูปร่างคล้ายอสูรกาย ปราสาทโบราณ หรือแม้แต่เงาร่างของสัตว์ลึกลับที่เหมือนหลุดออกมาจากตำนาน ระหว่างที่รถไฟแล่นผ่านโค้งหินและเนินทราย ท่านจะได้ยินเสียงลมที่พัดแทรกผ่านช่องว่างระหว่างหิน ส่งเสียงโหยหวนแผ่วเบา คล้ายเสียงกระซิบจากอดีตอันไกลโพ้น สร้างบรรยากาศลึกลับที่ทั้งน่าค้นหาและชวนขนลุกในเวลาเดียวกัน




เที่ยง รับประทานอาหารกลางวัน ณ ภัตตาคารท้องถิ่น

จากนั้น เดินทางต่อไปยัง **เมืองขุยถุน** (ใช้เวลาเดินทางประมาณ 3 ชั่วโมง)จุดบรรจบเส้นทางซินเจียงเหนือและ ซินเจียงตะวันตก เป็นศูนย์กลางโลจิสติกส์และอุตสาหกรรมในเส้นทางสายไหม



ถึง เมืองขุยถุน พาท่านรับประทานอาหารเย็น เดินเล่นยามเย็นในเมืองขุยถุนและเดินทางเข้าโรงแรมที่พัก พักผ่อนตามอัธยาศัย

ที่พัก Longze Huili Hotel International – Kuytun ระดับ ดาว





วันที่หกของการเดินทาง ทะเลสาบไซลี่มู่ - สะพาน กั่วจื่อโกว - เมืองอี้หลี - ทุ่งดอกลาเวนเดอร์ – เมืองอี้หนิง

(เช้า/กลางวัน/เย็น)

เช้า รับประทานอาหารเช้า ณ โรงแรมที่พัก

จากนั้น พาท่านเดินทางเที่ยวชม **ทะเลสาบไซลี่ มู่ (Sailimu Lake , Sayram Lake)** หรือที่รู้จักกันในชื่อ “น้ำตาหยดสุดท้ายของมหาสมุทรแอตแลนติก” เป็นทะเลสาบน้ำ จืดที่ใหญ่และสูงที่สุดในเขตปกครองตนเองซินเจียงอุยกูร์ ตั้งอยู่ในเขตปกครองตนเองมองโกเลียโบ่หลี่ทาลา (Bortala Mongol Autonomous Prefecture) . ทะเลสาบนี้มีความสูงประมาณ 2,070 เมตรเหนือระดับน้ำ ทะเล ครอบคลุมพื้นที่ประมาณ 458 ตารางกิโลเมตร และมีความลึกสูงสุดถึง 90 เมตร พื้นที่โดยรอบเต็มไปด้วยทุ่งหญ้าและทิวเขา ในฤดูร้อน (ก.ค.-ส.ค.) ทะเลสาบจะมีน้ำ ใสสีน้ำ เงินเข้ม ล้อมรอบด้วยดอกไม้ป่าสีสันสดใส ส่วนในฤดูใบไม้ร่วง (ก.ย.-ต.ค.) ทุ่งหญ้าจะเปลี่ยนเป็นสีทองสร้างบรรยากาศที่งดงามและเงียบสงบ ส่วนฤดูหนาวน้ำ ในทะเลสาบจะแข็งตัวกลายเป็นแผ่นน้ำ แข็งใสราวกับคริสตัล เป็นจุดหมายยอดนิยมสำ หรับการพักผ่อนและถ่ายภาพธรรมชาติ






จากนั้น จากนั้นเดินทางต่อไปยัง **เมืองอีหนิง (Yining)** ตั้งอยู่ในหุบเขาอีหลี (Ili Valley) ทางตะวันตกของซินเจียงใกล้ชายแดนคาซัคสถาน โดดเด่นด้วยทุ่งลาเวนเดอร์ สถาปัตยกรรมสไตล์รัสเซีย และวัฒนธรรมคาซัคแวะผ่านชม **สะพาน The Guozigou Bridge** สะพานแขวนสูงกว่า 200 เมตร ทอดผ่านหุบเขากั้วจือโกวมอบวิวธรรมชาติที่งดงามและเป็นหนึ่งในเส้นทางขับรถที่สวยที่สุดในจีน



ก่อนถึงอี้หนิงแวะเมืองอีหลี นำ ทุกท่านเยี่ยมชม **สวนลาเวนเดอร์เจ้าหญิงเจียโหยว** ตั้งอยู่ในเมืองโฮ่วเฉิง เขตอีหลีของซินเจียง เป็นแหล่งปลูกลาเวนเดอร์ที่ใหญ่ที่สุดในจีน จุดเด่นของที่นี่คือทุ่งลาเวนเดอร์กว้างสุดสายตา สร้างบรรยากาศโรแมนติกเหมือนชนบทในโพรวองซ์ ฝรั่งเศส นอกจากลาเวนเดอร์สีม่วงสดใสแล้ว ยังมีวิวภูเขาหิมะและทุ่งหญ้าสีเขียวที่ตัดกันอย่างลงตัว โดยช่วงเวลาที่สวยที่สุดคือกลางเดือนมิถุนายนถึงต้นกรกฎาคม เมื่อลาเวนเดอร์บานเต็มที่ นักท่องเที่ยวนิยมมาถ่ายภาพและเพลิดเพลินกับกลิ่นหอมของดอกไม้ที่ลอยอวลไปทั่วพื้นที่

หมายเหตุ : ทุ่งลาเวนเดอร์จะบานสะพรั่งและสวยที่สุดในช่วงเดือนมิถุนายนถึงต้นกรกฎาคม และจะเริ่มเก็บเกี่ยวประมาณปลายเดือนกรกฎาคมถึงสิงหาคม แต่ความสวยงามอาจแตกต่างกันไปตามสภาพอากาศ เช่น ลม ฝน และอุณหภูมิ ซึ่งเป็นธรรมชาติที่ไม่อาจควบคุมได้ แต่ในสวนมีดอกไม้ประจำ ฤดูกาลอยู่ตลอดทั้งปี และมีผลิตภัณฑ์ท้องถิ่นให้ท่านเลือกซื้อ หากสภาพอากาศไม่เอื้ออำ นวย จนทำ ให้ดอกไม้ไม่ออกดอก ทางบริษัทจะไม่มีการคืนเงินหรือเปลี่ยน

โปรแกรมทดแทนหรืออาจจะพิจารณาจัดหาโปรแกรมทดแทนหน้างานตามความเหมาะสมเพื่อความสะดวกของทุกท่าน เป็นอันสำ คัญที่สุด







เย็น เดินทางถึงอี้หนิง รับประทานอาหารเย็น เดินทางเข้าโรงแรมที่พัก พักผ่อนตามอัธยาศัย

ที่พัก Rezen Hotel Yining Global Harbor Liuxing Street ระดับ 4 ดาว



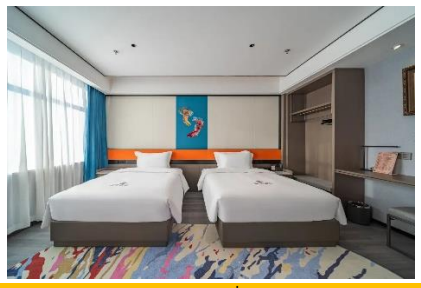

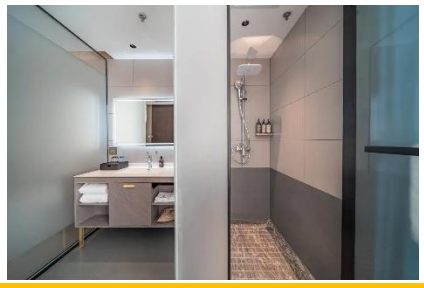

วันที่เจ็ดของการเดินทาง ทุ่งหญ้านาราถีเต็มวัน รวมรถอุทยานและนั่งกระเช้า (เช้า/กลางวัน/เย็น)

เช้า รับประทานอาหารเช้า ณ โรงแรมที่พัก

จากนั้น นำท่านออกเดินทางสู่ **ทุ่งหญ้านาราถี (Nalati Grassland)** ตั้งอยู่ในหุบเขาอีหลี (Ili Valley) ของซินเจียง เป็นหนึ่งในทุ่งหญ้าที่สูงที่สุดและสวยงามที่สุดในจีน โดดเด่นด้วยทุ่งหญ้าเขียวขจีที่ทอดยาวสุดสายตาสลับกับทิวเขาหิมะและป่าสนอันงดงาม ในฤดูร้อน (มิถุนายน-สิงหาคม) พื้นที่นี้จะเต็มไปด้วยดอกไม้ป่าสีสดใสและฝูงสัตว์ที่เลี้ยงโดยชนเผ่าเร่ร่อน เช่น ม้า แกะและวัว สร้างบรรยากาศคล้ายทุ่งหญ้าในสวิสเซอร์แลนด์ นอกจากนี้ยังมีแม่น้ำ ใสสะอาดไหลผ่านเพิ่มความสดชื่น

ให้กับทิวทัศน์ และเป็นจุดยอดนิยมสำหรับการขี่ม้า เดินป่า และชมวิวพระอาทิตย์ตก นักท่องเที่ยวสามารถสัมผัสวิถีชีวิตของชนเผ่าเร่ร่อนและพักในกระโจมแบบดั้งเดิมเพื่อดื่มด่ำ กับธรรมชาติอย่างเต็มที่



เที่ยง รับประทานอาหารกลางวัน ณ ร้านอาหาร

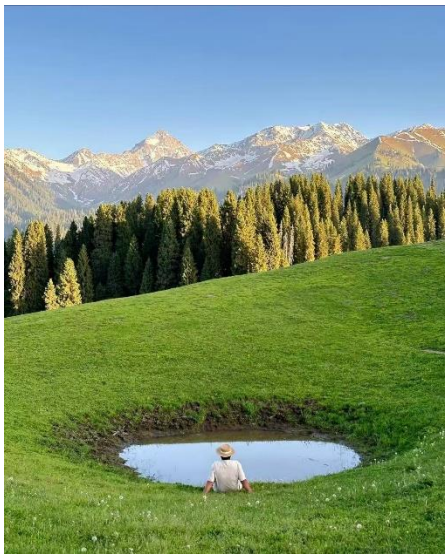

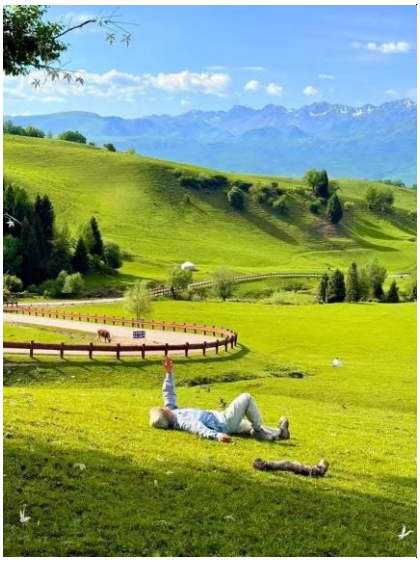



พาท่าน**นั่งกระเช้าชมทุ่งนาราถีจากมุมสูงและรถอุทยานนำเที่ยวรอบทุ่ง**





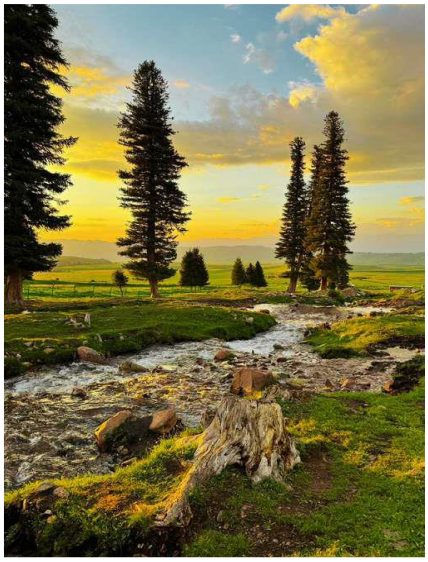
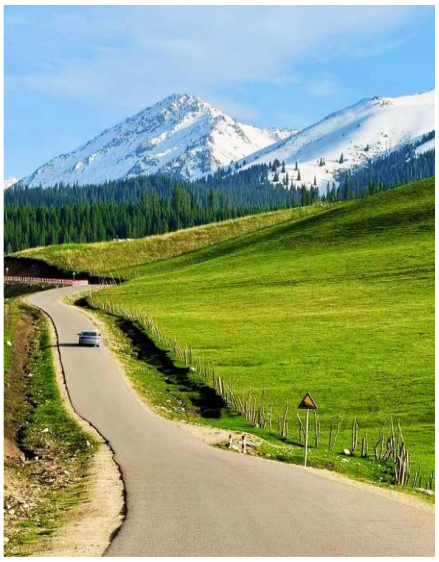
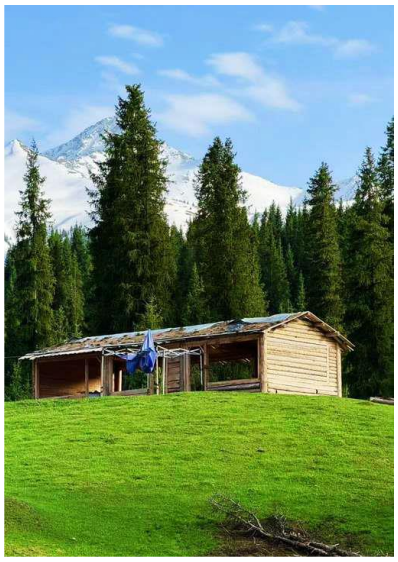

เย็น รับประทานอาหารเย็น ณ ร้านอาหาร และเดินทางเข้าโรงแรมที่พัก พักผ่อนตามอัธยาศัย

ที่พัก HOLIDAY INN EXPRESS NALATI ระดับ 4 ดาว



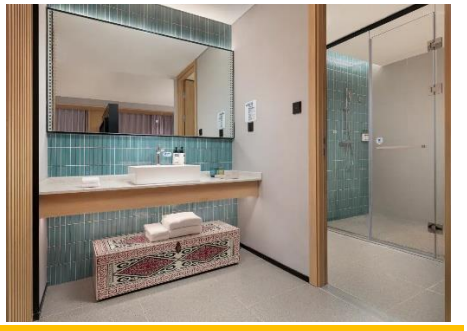

วันที่แปดของการเดินทาง เดินทางไปยังเมืองอูหลู่มู่ฉี โดยรถไฟความเร็วสูงจากเมืองอีหนิง (Yining) ไปยังเมืองอูหลู่มู่ฉี (Urumqi)

- ตลาดแกรนด์บาซาร์(ต้าปาจา) (เช้า/กลางวัน/เย็น)

เช้า รับประทานอาหารเช้า ณ โรงแรมที่พัก

จากนั้น นำทุกท่าน**เดินทางไปยังเมืองอูหลู่มู่ฉี โดยรถไฟความเร็วสูงจากเมืองอีหนิง (Yining) ไปยังเมืองอูหลู่มู่ฉี (Urumqi)** ใช้เวลาประมาณ 5-6 ชั่วโมง **โดยรถไฟชั้นสอง (Second Class)** มอบความสะดวกสบายด้วยที่นั่งกว้างขวาง สามารถเอนนอนได้และมีบริการสิ่งอำ นวยความสะดวกครบครัน เส้นทางนี้ผ่านภูมิประเทศที่หลากหลาย ทั้งทุ่งหญ้า ภูเขา และอุโมงค์ยาวหลายแห่ง ทำ ให้ผู้โดยสารเพลิดเพลินกับทิวทัศน์ธรรมชาติที่สวยงามตลอดการเดินทาง หมายเหตุ : เที่ยวรถไฟอาจมีการเปลี่ยนแปลงโดยไม่ได้แจ้งให้ท่านทราบล่วงหน้าเพื่อความสะดวกและความปลอดภัยของทุกท่านเป็นอันสำคัญที่สุด (หากต้องการอัพเกรดเป็นที่นั่ง first class เพิ่ม 100 หยวน สามารถแจ้งได้ค่ะ)




กลางวัน รับประทานอาหารกลางวันบนรถไฟ

จากนั้น ถึง เมืองอูหลู่มู่ฉี นำท่านอิสระช็อปปิ้ง ณ **ตลาดแกรนด์บาซาร์(ต้าปาจา) หรือ แกรนด์บาซาร์** หรือที่ในภาษาอุยกูร์แปลว่า "ตลาดนัด" ถือเป็นหัวใจของวิถีชีวิตและการค้าขายของชาวอุยกูร์ไม่ว่าจะเป็นในเมืองใหญ่หรือหมู่บ้านเล็กๆ บาซาร์กระจายอยู่ทั่วไปทั่วทุกมุมของภูมิภาคนี้ มีของที่ระลึกมากมาย เช่น มีดเหล็ก ซินเจียง เสื้อผ้า ผลไม้แห้ง ฯลฯ





เย็น รับประทานอาหารเย็น ณ ร้านอาหารท้องถิ่น และเดินทางเข้าโรงแรมที่พัก พักผ่อนตามอัธยาศัย

ที่พัก HANTANG HOTEL ระดับ 4 ดาว

วันที่เก้าของการเดินทาง

เช้า รับประทานอาหารเช้า ณ โรงแรมที่พัก

จากนั้น สมควรแก่เวลานำท่านเดินทางสู่สนามบิน เพื่อเดินทางกลับกรุงเทพฯ

12.50 น. เหินฟ้าสู่ กวางเจา โดยสายการบิน CHINA SOUTHERN AIRLINE เที่ยวบินที่ CZ6883

ใช้เวลาเดินทาง 5 ชั่วโมง 5 นาที (บริการอาหารและเครื่องดื่มบนเครื่อง)

การบริการอาหารและเครื่องดื่มบนเครื่องบิน เป็นบริการของสายการบิน ทั้งนี้อาจจะมีการเปลี่ยนแปลงได้ขึ้นอยู่กับนโยบายของสายการบิน โดยไม่ต้องแจ้งให้ทราบล่วงหน้า

17.55 น. เดินทางถึง สนามบินไป่หวิน เมืองกวางเจา เมืองหลวงของมณฑลกวางตุ้ง ซึ่งเป็นเมืองใหญ่ที่เติบโตอย่างรวดเร็วจากธุรกิจการค้า นอกจากนี้ยังมีอาหารและภาษาที่เป็นเอกลักษณ์ของมณฑลนี้

รอต่อเครื่อง 2 ชั่วโมง 10 นาที

20.05 น. ออกเดินทางสู่ กรุงเทพฯ โดยสายการบิน CHINA SOUTHERN AIRLINE เที่ยวบินที่ CZ361

ใช้เวลาเดินทาง 2 ชั่วโมง 55 นาที (บริการอาหารว่างและเครื่องดื่มบนเครื่อง)

การบริการอาหารและเครื่องดื่มบนเครื่องบิน เป็นบริการของสายการบิน ทั้งนี้อาจจะมีการเปลี่ยนแปลงได้ขึ้นอยู่กับนโยบายของสายการบิน โดยไม่ต้องแจ้งให้ทราบล่วงหน้า

22.00 น. ถึง ท่าอากาศยานสุวรรณภูมิ กรุงเทพฯ โดยสวัสดิภาพ

อัตราค่าบริการ สำหรับกรุ๊ป 10-15 ท่าน

กำหนดการเดินทาง	ผู้ใหญ่ พักห้องละ 2 ท่าน ท่านละ	พักเดี่ยวเพิ่ม ท่านละ
25 มิถุนายน – 3 กรกฎาคม 2567	83,900.-	20,500.-
2-10 กรกฎาคม 2570	83,900.-	20,500.-
หมายเหตุ รายการนี้ไม่มีห้องพักแบบ 3 ท่าน		

เงื่อนไขการจอง

1. กรุณาสำรองที่นั่ง+ชำระเงินมัดจำท่านละ 35,000 บาท พร้อมหน้าพาสปอร์ต ภายใน 3 วันนับจากวันที่จอง
2. ค่าทัวร์ส่วนที่เหลือ ชำระทั้งหมดก่อนการเดินทาง 30 วัน ท่านควรจัดเตรียมค่าทัวร์ให้เรียบร้อยก่อนกำหนด เนื่องจากทางบริษัทต้องสำรองค่าใช้จ่ายในส่วนของค่าที่พักและตั๋วเครื่องบินมิฉะนั้นจะถือว่าท่านยกเลิกการเดินทางโดยอัตโนมัติ
3. หากในคณะของท่านมีผู้ต้องการดูแลพิเศษ นั่งรถเข็น (Wheelchair), เด็ก, ผู้สูงอายุ, มีโรคประจำตัว หรือไม่สะดวกในการเดินทางท่องเที่ยวในระยะเวลาเกินกว่า 4 - 5 ชั่วโมงติดต่อกัน ท่านและครอบครัวต้องให้การดูแลสมาชิกภายในครอบครัวของท่านเอง เนื่องจากการเดินทางเป็นหมู่คณะ หัวหน้าทัวร์มีความจำเป็นต้องดูแลคณะทัวร์ทั้งหมด
4. เมื่อท่านตกลงชำระเงินค่าบริการไม่ว่าทั้งหมดหรือบางส่วนกับทางบริษัทฯ ทางบริษัทฯ จะถือว่าท่านได้ยอมรับใน เงื่อนไข และ ข้อตกลงต่าง ๆ ที่ได้ระบุไว้ทั้งหมดนี้แล้ว

อัตราค่าบริการรวม

- ✓ ค่าตั๋วเครื่องบินโดยสารชั้นประหยัด รวมภาษีสนามบินและธรรมเนียมเชื้อเพลิง
- ✓ ค่าที่พักห้องคู่ ดังที่ระบุในรายการหรือระดับเดียวกัน
- ✓ ค่าอาหาร ดังที่ระบุในรายการ
- ✓ ค่าเข้าชมสถานที่ ดังที่ระบุในรายการ
- ✓ ค่ารถนำเที่ยว ดังที่ระบุในรายการ
- ✓ ค่าประกันอุบัติเหตุในระหว่างการเดินทาง วงเงิน 1,000,000 บาท

อัตราค่าบริการไม่รวม

- ✗ ค่าใช้จ่ายส่วนตัว เช่น ค่าอาหาร-เครื่องดื่ม นอกเหนือรายการทัวร์ ค่าซักรีด ค่ามินิบาร์ ค่าโทรศัพท์ ฯลฯ
- ✗ ค่าปรับ สำหรับน้ำหนักกระเป๋าเดินทางที่เกินจากสายการบินกำหนด (20 กิโลกรัม)
- ✗ ค่าวีซ่าเข้าประเทศจีน (ในกรณีที่ผู้เดินทางไม่ใช่คนไทยถือพาสปอร์ตไทย)
- ✗ ค่าทำหนังสือเดินทาง
- ✗ ค่าธรรมเนียมเชื้อเพลิงที่ทางสายการบินอาจมีการเรียกเก็บเพิ่มเติมในภายหลัง
- ✗ ค่าทิปคนขับรถ ไกด์ท้องถิ่น ท่านละ 1,500 บาท ต่อทริป // หัวหน้าทัวร์ไทย แล้วแต่ความพึงพอใจ
- ✗ ภาษีหัก ณ ที่จ่าย 3% และภาษีมูลค่าเพิ่ม 7%

เงื่อนไขการยกเลิก

1. ยกเลิกก่อนการเดินทาง 45 วันขึ้นไป คืนเงินทั้งหมด/เก็บค่าใช้จ่ายตามความเป็นจริง
2. ยกเลิกก่อนการเดินทาง 15 วันขึ้นไป เก็บค่าใช้จ่าย ท่านละ 30,000 บาท
3. ยกเลิกก่อนการเดินทาง 8-14 วัน เก็บค่าใช้จ่าย 80% ของราคาทัวร์
4. ยกเลิกการเดินทางน้อยกว่า 1-7 วัน เก็บค่าใช้จ่ายทั้งหมด 100% ของราคาทัวร์
5. ยกเลิกการเดินทางในวันเดินทาง, ถูกปฏิเสธการเข้า-ออกเมืองทั้งจาก ตม. ไม่มีการคืนเงินทั้งหมดไม่ว่า กรณีใดๆทั้งสิ้น ในกรณีเจ็บป่วย จนไม่สามารถเดินทางได้ จะต้องมีใบรับรองแพทย์จากโรงพยาบาลรับรอง ทางบริษัทฯ จะทำการเลื่อนการเดินทางของท่านไปยังคณะต่อไป แต่ทั้งนี้ท่านจะต้องเสียค่าใช้จ่ายที่ไม่สามารถเรียกคืนได้คือ ค่าธรรมเนียม ในการมัดจำตั๋วท่านละ 25,000 บาท และค่าใช้จ่ายอื่นๆ ตามเงื่อนไข
6. ยกเว้นกรุ๊ปที่เดินทางช่วงวันหยุดหรือเทศกาลที่ต้องการันตีมัดจำกับสายการบินหรือค่ามัดจำที่พักโดยตรงหรือโดยการผ่านตัวแทนในประเทศหรือต่างประเทศและไม่อาจขอคืนเงินได้ รวมถึงเที่ยวบินพิเศษเช่น Extra Flight และ Charter Flight จะไม่มีการคืนเงินมัดจำ หรือค่าทัวร์ทั้งหมดเนื่องจากค่าตั๋วเป็นการเหมาจ่ายในเที่ยวบินนั้นๆ

เงื่อนไขการเดินทาง

1. บริษัทฯ มีสิทธิ์ที่จะเปลี่ยนแปลงรายละเอียดบางประการในทัวร์นี้ เมื่อเกิดเหตุสุดวิสัยจนไม่อาจแก้ไขได้
2. บริษัทฯ ไม่รับผิดชอบค่าเสียหายในเหตุการณ์ที่เกิดจากสายการบิน ภัยธรรมชาติ ปฏิวัติและอื่นๆที่อยู่ นอกเหนือการควบคุมของทางบริษัทฯหรือค่าใช้จ่ายเพิ่มเติมที่เกิดขึ้นทางตรงหรือทางอ้อม เช่น การเจ็บป่วย, การถูกทำร้าย, การสูญหาย, ความล่าช้า หรือจากอุบัติเหตุต่างๆ
3. หากท่านถอนตัวก่อนรายการท่องเที่ยวจะสิ้นสุดลง ทางบริษัทฯ จะถือว่าท่านสละสิทธิ์และจะไม่รับผิดชอบคืนค่าบริการที่ท่านได้ชำระไว้แล้วไม่ว่ากรณีใดๆ ทั้งสิ้น
4. บริษัทฯ จะไม่รับผิดชอบต่อการห้ามออกนอกประเทศ หรือ ห้ามเข้าประเทศ อันเนื่องมาจากมีสิ่งผิดกฎหมาย หรือเอกสารเดินทางไม่ถูกต้อง หรือ การถูกปฏิเสธในกรณีอื่นๆ
5. รายการนี้เป็นเพียงข้อเสนอที่ต้องได้รับการยืนยันจากบริษัทฯ อีกครั้งหนึ่ง หลังจากได้สำรองที่นั่งบนเครื่อง และโรงแรมที่พักในต่างประเทศเป็นที่เรียบร้อย แต่อย่างไรก็ตามรายการนี้อาจเปลี่ยนแปลงได้ตามความเหมาะสม
6. ราคานี้คิดตามราคาตั๋วเครื่องบินในปัจจุบัน หากราคาตั๋วเครื่องบินปรับสูงขึ้น บริษัทฯ สงวนสิทธิ์ที่จะปรับราคาตั๋วเครื่องบินตามสถานการณ์ดังกล่าว
7. กรณีเกิดความผิดพลาดจากตัวแทน หรือ หน่วยงานที่เกี่ยวข้อง จนมีการยกเลิก ล่าช้า เปลี่ยนแปลง การบริการจากสายการไม่คืนเงินให้สำหรับค่าบริการนั้นๆ
8. มัคคุเทศก์ พนักงาน และตัวแทนของบริษัทฯ ไม่มีสิทธิ์ในการให้คำสัญญาใดๆ ทั้งสิ้นแทนบริษัทฯ นอกจากมีเอกสารลงนามโดยผู้มีอำนาจของบริษัทฯ กำกับเท่านั้น
9. หากไม่สามารถไปเที่ยวในสถานที่ที่ระบุในโปรแกรมได้ อันเนื่องมาจากธรรมชาติ ความล่าช้า และความผิดพลาดจากทางสายการบิน จะไม่มีการคืนเงินใดๆทั้งสิ้น แต่ทั้งนี้ทางบริษัทฯจะจัดหารายการเที่ยวสถานที่อื่นๆมาให้ โดยขอสงวนสิทธิ์การจัดหานี้โดยไม่แจ้งให้ทราบล่วงหน้า
10. กรณีที่กองตรวจคนเข้าเมืองทั้งที่ประเทศไทย และในต่างประเทศปฏิเสธมิให้เดินทางออกหรือเข้าประเทศที่บริษัทระบุในรายการเดินทาง บริษัทของสงวนสิทธ์ไม่คืนค่าบริการไม่ว่ากรณีใด ๆทั้งสิ้น
11. บริษัทฯ รับเฉพาะผู้มีจุดประสงค์การเดินทางเพื่อท่องเที่ยวเท่านั้น
12. เที่ยวบิน และรายการท่องเที่ยวอาจมีการเปลี่ยนแปลงได้ตามความเหมาะสม โดยมิต้องแจ้งให้ทราบล่วงหน้า
13. เมื่อท่านตกลงชำระเงินค่าบริการไม่ว่าทั้งหมดหรือบางส่วนกับทางบริษัทฯ ทางบริษัทฯ จะถือว่าท่านได้ยอมรับในเงื่อนไขและ ข้อตกลงต่าง ๆ ที่ได้ระบุไว้ทั้งหมดนี้แล้ว
14. โรงแรมที่พักในประเทศรัสเซียและมองโกเลียมีมาตรฐานการกำหนดดาวและประเภทของที่พักแตกต่างกับประเทศไทย โดยโรงแรมที่พักทางบริษัทฯขอสงวนสิทธิ์ในการจัดหาโรงแรมโดยอ้างอิงตามการจัดระดับดาวของประเทศนั้นๆตามที่ระบุในรายการท่องเที่ยวเท่านั้น โรงแรมโดยส่วนใหญ่จะเป็นแบบห้องพักคู่ (Twin หรือ Double) ในกรณีที่ท่านมีความประสงค์จะพักแบบ 3 ท่าน ขึ้นอยู่กับข้อจำกัดของห้องพักและการวางรูปแบบของห้องพักของแต่ละโรงแรม ซึ่งมีความแตกต่างกันอาจจะทำให้ท่านไม่ได้ห้องพักติดกัน และไม่สามารถเสริมเตียงได้ตามที่ต้องการ

15. กระเป๋าสัมภาระต่าง ๆถือเป็นทรัพย์สินส่วนตัวของท่าน ทางบริษัทจะไม่รับผิดชอบต่อความเสียหาย สูญหาย ล่าช้า หรืออุบัติเหตุต่าง ๆ ใด ๆทั้งสิ้น
16. เมื่อท่านออกเดินทางไปกับคณะแล้ว หากท่านงดการใช้บริการรายการใดรายการหนึ่ง หรือไม่เดินทางพร้อมคณะถือว่าท่านสละสิทธิ์ ไม่อาจเรียกร้องค่าบริการ และเงินมัดจำคืน ไม่ว่ากรณีใด ๆ ทั้งสิ้น
17. ในกรณีที่ลูกค้าต้องออกตั๋วโดยสารภายในประเทศ กรุณาติดต่อเจ้าหน้าที่ของบริษัท ฯ ก่อนทุกครั้ง มิเช่นนั้นทางบริษัท ฯ จะไม่รับผิดชอบค่าใช้จ่ายใด ๆ ทั้งสิ้น

หมายเหตุ

- **บริษัทฯ ขอสงวนสิทธิ์ยกเลิกการเดินทาง<u>ก่อนล่วงหน้า 10 วัน</u> ในกรณีที่ไม่สามารถทำ<u>กรุ๊ปได้อย่างน้อย 10 ท่าน</u>ในกรณีนี้บริษัทฯ ยินดีจัดหาคณะทัวร์อื่นให้ถ้าต้องการ**
- บริษัทฯ ขอสงวนสิทธิ์ที่จะเปลี่ยนแปลงรายละเอียดบางประการในทัวร์นี้ เมื่อเกิดเหตุจำเป็นสุดวิสัยจนไม่อาจแก้ไขได้ และจะไม่รับผิดชอบใด ๆ ในกรณีที่สูญหาย สูญเสีย หรือได้รับบาดเจ็บที่นอกเหนือความรับผิดชอบของหัวหน้าทัวร์และอุบัติเหตุสุดวิสัยบางประการ เช่น การนัดหยุดงาน, ภัยธรรมชาติ, การจลาจลต่าง ๆ เป็นต้น
- กรณีผู้เดินทางไม่สามารถเข้า-ออกเมืองได้ เนื่องจากเอกสารปลอมหรือการห้ามของเจ้าหน้าที่ไม่ว่าเหตุผลใด ๆ ก็ตามทางบริษัทของสงวนสิทธิ์ในการ ไม่คืนค่าทัวร์ทั้งหมด